经星孛說奇把恩盎那極曩

佛說大報父母恩重經

PD2350
LEOS PAUL DEMIÉVILLE

梵讚

維那唱云

大衆起立同聲讚佛 偈云

色身寺時率丗 工丗間在所賫朋

如來妙色身 世間無與等

在所彼在所卢量 长丕乇敬礼

無比不思議 是故今敬禮

色身寺時在哈歇 智惠乙吏丕

如來色無盡 智慧亦復然

乙堯法恒柱　氏丕某甲敬礼

一切法常住　是故我皈依

敬礼恒柱工三宝

敬禮常住三寶

P.D. 2350

匝 請歌大众舍敬歌所巴低信多茈个管教實府詠

普請大衆恭竭志誠瞻仰真果說

偈爫経

開經偈

法微妙甚深世 㭌晃彦口劫乙坦晃持及

無量甚深微妙法 百千萬劫難遭值

其甲忌念 訣為尘䰟畓𨛦 願朱持劔生工署安楽

我今諷誦為親魂 願得往生安樂國

𠯦晃真言𦈹業 四

淨口業真言

修哩修哩摩訶修哩修修哩薩婆訶

㔾罡真言安怛

安土地真言

南無三滿多沒䭾喃唵度嚕度嚕地

尾薩婆訶

㔾罡真言亟供養

普供養真言

唵誐誐曩三婆嚩韈日囉二合斛

五分香讚

香戒香定香惠香解脫香知見　朗臺遍恰法界

戒定慧解知見香　光明雲臺徧法界

供养迈方甚烧寺　供养迈方甚冰法

供養十方無量佛　供養十方無量法

供养迈方甚烧僧　供养𠀧九玄七祖

供養十方無量僧　供養九玄七祖代

体骸𠀧昏証特𠸗癸 一切众生謁羌仝

見聞普熏證寂滅 一切衆生亦如是

念諸聖號

敬礼埡𡚦把恩鲞鄉 敬礼主工教牝孛乂迦

南無大報父母經 南無教主釋迦佛

敬礼𢇜纟经特体寺 敬礼毘孛乇把嗌鄉恩

南無造經得見佛 南無𢀨報親恩佛

敬礼㛮𡚦埡毘摩耶 共敬礼礽号毘光目女

南無摩耶大聖母 南無菩號光目女

敬礼菩薩割䏶𢶢𠫾助𠀧吒 𡗶敬礼菩薩包王地獄𠫾救𦁂𣇞

南無割臂救父王 南無八獄濟慈母

敬礼菩薩𡢐乜把恩𡛔𡞕 𡞕𡨸𣃱𫢩孛包𡬷菩薩仏

南無先報二親恩 後成正覺諸菩薩

敬礼㜥姨慈孛𠇍 𡗶憍曇弥𡰥菩薩𡞕

南無我佛慈姨母 憍曇彌尼大菩薩

敬礼𢾒三藏𠳒譯经𣈙鳩摩𡗶什为法師𡞕

南無翻譯經三藏鳩摩羅什大法師

𡰥𣈙宁𤼸願

發願文

搶頭礼尋師工巴界 多迷命礼李工𠃣方

稽首三界尊 皈命十方佛

某甲乇𩈘顛㗂 受持經父母乇

我今發弘願 持此父母經

特車㗅𢶢寺㖏 和吏宜南誓願㗂

得聞八種聲 又聽五弘誓

㗂修包𤎜𡎝苦 恩盎那曩裊𡏧哈把特

能行諸苦行 親恩不能報

乇𦏓𩈘㦖歆嘻 懺悔礼三宝

今發勇猛心 懺悔禮三寶

調把歇罪恩𡗶
揔報四重恩
者固𤳸帝或体喧𢀨
若有見聞者
太丕麻把恩盎那
以此報親恩
羕吊於工𦀊𡈺
云何於此經
𠳨𡗶 恩孛𠢞勇所㳥日
願佛開微密

和助𢿘工巴𡎝庫
兼濟三塗苦
朱歇調美㤗菩提
悉發菩提心
𦓡 䏧折調共利樂
存亡俱解樂
時咍旁今旦岸箕
究竟到彼岸
𠰘爲宋衆生麻說
廣爲衆生說

経𡦂寺說哿把恩盎那極褭

佛說大報父母恩重經

三藏沙門代姚秦𡗶𥘀鳩摩罗什那㝵𧗱麻譯経

姚秦三藏沙門鳩摩羅什奉詔譯

経𦎡𠉞阿難𡗉奴車𬇚𡶀寺於所王舍城。渚𡌿衞園給孤獨

如是我聞。一時佛在王舍城閣衞國。

長者。檜紡陀大子。共仍比丘哿𠰘𠀲參彥㝵

祇樹給孤獨園。與大比丘二萬八千人

共寺。并歇仍衆菩薩共菩薩哿。奴氏寺

俱。及諸菩薩摩訶薩衆。爾時世尊

侯兜大衆㨾正南。体㲽揀 昌枯。孛鍱 礼南

將領大衆南行。見一堆枯骨。如來五體

体旦坦。𧿆礼昌枯氐。又又睞孛麻浪孛

投地。禮拜枯骨。阿難白佛言世尊。

畀舍 頼 𠰺工三界。共𠫾吒慈歇司等众生。㝵所𥛭

如來是三界大師。四生慈父。衆所歸

𡗶敬。羌吊時謝礼昌枯氐丕。孛保又又浪迈 𩵜𧡊

敬。云何禮拜枯骨。佛告阿難。汝雖吾

弟子智蚤𢮿修行𡘯㧾宅𡢐。𠰘𠰺事㩫𤋵㖫。𡲈揀

上足弟子。出家雖久。知事未廣。此一

昌枯兀。午亦奔哥代拘些。午亦益那四什
堆枯骨、或是我前世公祖、或累代爺
些。蚤丕年敬礼。綢宪叐棟昌枯兀哩夯哈分。
娘。吾故禮葬。汝將此一堆枯骨分作二分。
者紼昆耙時叅旬昌糅沿积吏暴。
着是男子骨頭白了又重。若是女人
者補昆卌嫣叅旬其塗积又又昧孛浪毋𡟯。昆耙
骨頭黑了又輕。阿難白佛言世尊。男
於工世同、太黙、臾帶鞋帽帛。参哈兇倐昆耙。
子在世、衫帶靴帽。即知是男兒之身。

𡛔丐於𠄼世同巴拭仍𣹓𩛄香熏奥。亽哈仏

女人在世濃塗脂粉蘭麝熏衣即知

羕淵發昆媽。朋𡗶它折昌泊共𡗶芽。乂

是女流之身。如今死後白骨一般。弟

乂𠀧牢麻别。乂乂乂乂。者仍昆𡛔時

子如何認辯。佛告阿難。若是男人在

奴於工幸間。包工怛墨甫。喧誦經敬。敬礼

世之時。入於伽藍之地。聽誦經典禮拜

乂乂。念仍名号字。所𩿠冋多句昌𢫡泊

三寶。念佛名字。所以骨頭白色又

秬㬮。𠱊昆媄奴於坦間㐌𡞕悉𤶐。養·生昆杞

重女人在世。隨情孕育。生男養女。

昆媄。爻番麻生沕泚𠀲巴斗𠀧升沕特。共

一囬生也流出三斗三升凝血。飲娘乳八

㐌在𨁪斛罰斗𧿆吕娘。所閉咼昌𣳔麻𡚦。阿

斛四斗白乳。所以骨頭黑色又輕。阿

雉車𡗶𡗅〻。餅朋宜割共悉泚港𣘃餅𣿅。𠲝孛浪

難聞語。痛割於心。番淚悲泣。白佛言

孛。但·恩道媄、羗帝、把𨖲特。孛保阿𨀈

世尊。母之恩德云何報荅。佛告阿

文姟邑案宜。㛪俟爲迈、嘲尌注諗。炇

難汝令諦聽。吾當爲汝分別解說訶

媄𫅷昆。工𡛔倘、極㟝𠦳厚。課夂倘𦟐多

娘懷子。十月之中極是辛苦。一月妊娠

媄鴆丟腤。故明𦀊工阮𦀚、保𠬠走保歆。歆邅

懷胎。有如草上露珠。保朝不暮。晨

買、合、交䏶𩵜珈。旦咍倘鴆丟𦛿胆打

古聚、午時消散。兩箇月懷胎。如撲

夂美特、特。課𢬣巴倘鴆丟腤。参明現泖。課特詞倘

落酥。三箇月懷胎。恰如凝血四箇月

鳩兲豬俟𥿄毳导。課特南乜倘鳩兲豬。工䏘媛
懷胎。稍作人形。五箇月懷胎。在母
買𥿄南乜喃胞。之泆罕南乜喃胞頭夕冬胞。
腹中生五胞。何者名爲五胞頭爲一胞
哈斗更揔罕巴三胞。哈斗頭檜罕南乜胞。課特浍偽
兩肘爲三胞。兩膝爲五胞。六箇月懷
鳩豬。於工兲嫌大精買哭。之泆罕大精。
胎在母腹中六精乃開。何者名爲六精
昆相罕多精。腮罕哈斗精。每夕巴三精。皿夕
眼爲一精。耳爲二精。鼻爲三精。口爲

討精。秕夕喃糉。乂乂浂北六精。擺倘

四精。舌為五精。心意是為六精。七箇

鳩膳。於工悉媄、擮巴森老过咄昌。黔

月懷胎。在腹中母生三百六十骨節。八

冋哥彥嚕篭。課黔鴝豬。五臟六腑買

萬四千毛孔。八箇月懷胎。藏府具八。

敉。哴欣悉哈。通工彡嚕。課彡倘鳩踏。

生其意智。通其九竅。九箇月懷胎。

昆秕於工悉媄、吒烝自然。㖡。唆吒、走嵝

孩兒在母腹中、飲元氣喫食不飡

多特

咹礽𦬑𣳔五穀。皮𢃱生藏。皮連𤒘藏。固矢

苽菓五穀生。藏向下。亮藏向上。有一

座肉。肉𠁑故巴寺。殳沷凡須弥山。𡶀泆

座山。此山有三般。一名須彌山。二名業

𢀨業山。𠁀沷凡血山。肖𠁑殳番痳𠰺。化年殳渓

山。三名血山。此山一度崩來。化為一

𦀊㭉。泄包工血昆𧛇·𠁑。課迈倘於工

條凝血流。入孩兒口中。十箇月足

𣇞𤙭。𣘃神婆論奴。當買𤯰生。着沛昆

胎中。百神全備。方乃降生。着是孝

炮討嚬嚬喃𠺥執娘麻生、庄木𧿫奴

順之男、擎拳合掌而生、不損母腹。

卷冰昆五逆。擺析歇僕𣅶𡛔、𢠩下𠀧波

若是五逆之子、擘破母胞胎手拳阿

來急肝𡛔真扯工昌穷𡛔。遣朱𡛔。朋𣧂𢯦𠘃

娘心肝。脚踏阿娘跨骨。教娘如千刃

𠫾工悉心。𠫾囙刀𠫾工𢢆𢞂。秃亾病𠳨庄可𠸛洛

攪腹萬刀。𪟽悉心如。斯痛苦不可名狀。

相爾生特身[redacted]參去。××孛保××。恩道

生得此身。善哉善哉。佛告阿難。父母

之十一

盎那。故兎迈寺。之泆罡迈寺。孛陳衆。
恩德。有其十種何者名為十種世尊
哺拜寮𩙌。多罡抱恩鴉乜壓守哈
答言。汝等諦聽。一者懷擔守護恩。二
罡恩旦聘生麻召善。巴罡生晃秣飡歌評。罘本罡
者臨產受苦恩。三者生子忘憂恩。四
把恩鈉貼叠野貼兀。南罡把恩移涓〻〻〻搓
者嚥苦吐甘恩。五者移乾就濕恩。六
罡把恩咘嗳。撲罡把恩渃文吉帯。撿
者乳哺養育恩。七者洗濯不淨恩。八

罷𢬣恩䋡𠬠耶司孜力。𢬣罷𢬣恩烏生麻𨁪仍業𧵑罷𢬣恩窮尽酉𡘯。

者遠行憶念恩。九者為造惡業恩。十者究竟憐愍恩。

第一罷恩鴝惓塵守。渡劫因緣重𡗶托共弄嫉。

第一懷擔守護恩。累劫因緣重。今來托母胎。

倘戈𢆥五臟。擺擺六精𢆥。

月逾生五臟。七七六精開。

𠊚𫅷朋𨤼肉。𠫾杜央殃意。

體重如山嶽。動止怯風灾。

與縵綢庄然。鐲朗𣉹補工架。

羅衣都不整。寶鏡掩粧臺。

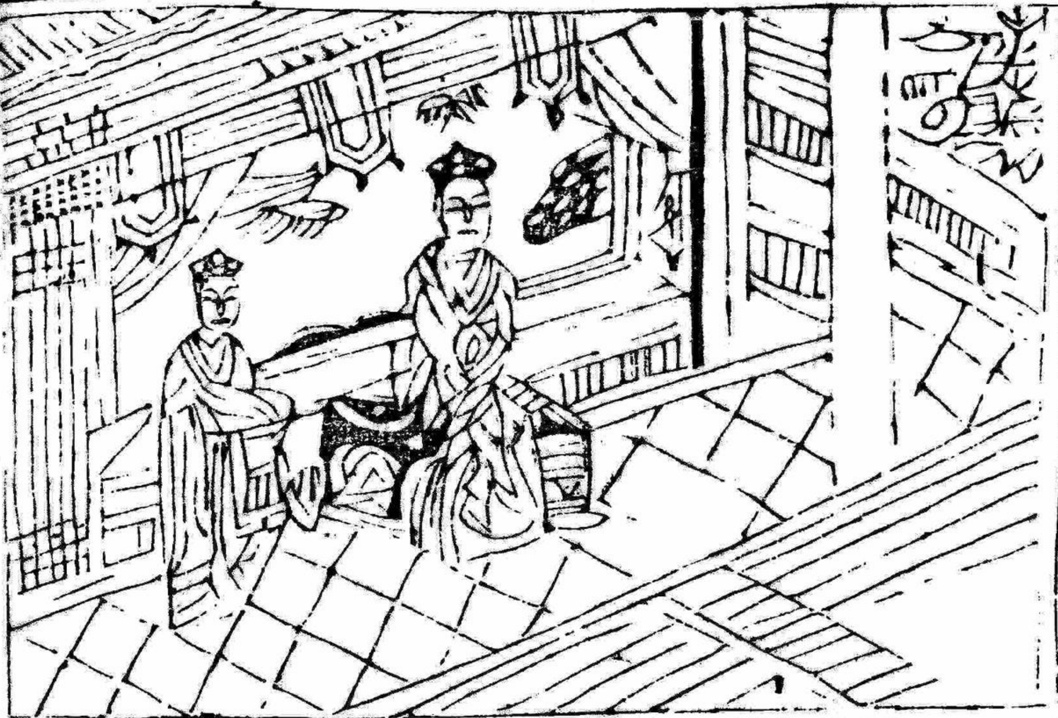

第二臨產受苦恩。

第二𣩂恩典姣生𤴬召苦。

懷生十箇月。產難欲

鳩腤戈工迈𠶆。難生當

𠉛典。𣋁𣋁朋导㾫晨。𣉹乙

將臨。朝朝如重病。日

似𤴬列。𠥋𢴌坤𢆥斫。

日似昏沉。惶怖難成

𠊛𠰉浩𣎀𥁋𧜖奥。𤸇𢪏

計。愁思淚滿襟。含啼

𤺛保户行。仍𢈱𣈜折典𠭤。

告親族。惟懼死來侵。

第𠀧恩典奴生𡥵召吾。

第三生子忘憂恩。

𡢐南𣈜生昆。啼滕誦吶

慈母生君旦。五臟揔

𩈘阿𨑗身𡘯𦟐胲𩯀。止

開張身心俱悶絕流

洳朋折𦢳。生包犂昆

血似屠羊。生已聞兒

畦。盃明強㐌常。明㐌

健。歡喜倍加常。喜定

㑲吏典。㑲劧餒𣼽肝𦠘。

悲還至。痛苦徹肝腸。

第四𥚄恩𠰺貼登哋貼吭。

第四嚥苦咁恩。

盎那悉实罰罪戈出生坡栗

父母情誠厚。憐憫無

𢚸丁。奴咆吭生圖所惜。𠰺

失時。咁何所惜。嚥

登生邪眉。悉罰最參坤

苦不嚬眉。愛重覓難

阿嚬。恩𡚦吏漆仿。免朱

捨。恩深倍復悲。但令

昆一𢬣𠯪奴媄𩛂乙生嗔對。

孩子飽。慈母不辭饑。

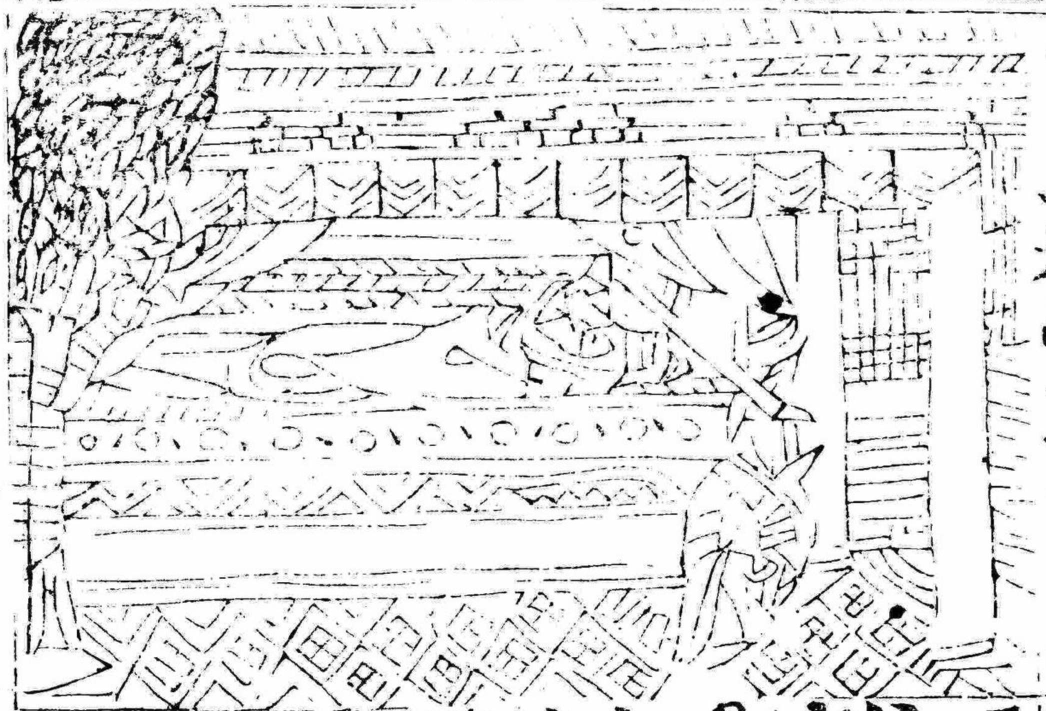

第五恩移往燥典唯軌。多摸篋命旀准軋見恭麻𦀊

第五移乾就濕恩。母自身居濕將兒以

尼燥。哈 布朱𡥵所対渇。哈

就乾丙乳充飢渴。雙

𦀺奥、支愈𠜯。𤴬渃恒 多𩓜

袖掩風寒恩憐常廢

𣎃阿曾阿𢬣沒湲哈盃。免遣𣗓

寢寵弄𨭆能歡俱令

昆𣘃仌 媄𡞕𡳳𢲫朱安

孩子穏慈毋不求安

第六異恩補鎫阿丙晨。嫒慈似朋坦。吒嚴門並

第六乳哺養育恩。

慈母象於地。嚴父配

垒婆㝵𫯳渚恩當朋。吒

於天。覆載恩將等。爺

媄悉唱閑。拯特晃拯固晃

娘意亦然。不憎無眼

𦝄。腀了拯嬸真眼瞙。晃多

目。不嫌手足攣。誕腹

生𡥵工丑。𡘯拯樹晃导𡗶閒

親生子終不換兒揩。

第七罷恩 活劉 吉帶。

第七洗濯不淨恩。

根固嫂朋美容。恒拭粉

本有芙蓉貭長施扮

撿鄧。眉𦄂特羕柳耶。腜

黛濃眉分再柳翠臉

坳歌堵希蓮。卧劉練總

奪瑞蓮紅洗濯頻除

迦。苦辱吨撒。昧舟。𠲖隊

撖辛勤𢀨啓秋求

哭太𨃳。𨄹曳夕𠕵貝掄。

衣服潔高髻懶盤龍。

第八兒恩參可耶可𢿱咕。

第八遠行憶念恩。

斯剛參坤恩。箕剛謁实

死別難思。生離實

可所昆多細唐略。黍嬢

可傷。兒行向前路。毋

𢿱工㳡导。唐眀黍曾隊

意在他鄉。日夜心相

𡒄。歆埋黍庄潰。朋裱

逐。朝昏情不忘。如猿

𨁿酉昆。肝黍但𢇁𣙻七。

帝愛子。寸寸斷肝腸。

第九咒恩爲些衫仍業㝵。益那苦辱吾。仍站芮𢶢

第九爲造惡業恩。父毋劬勞苦。營生火宅難。携持能養育。婚嫁使求安。讓食先令飽。添衣恐冒寒。長時烹物命。餵飼百千般。

嘆茹憤。怛宁哈掾饟。

胥餒皮朱安。譲坤彷遣朱昆

張添奥溫昆冽。佰夾

惱物命。芮晨林咒彥等

第十究竟憐憫恩。

第十罡恩穷尽罒消尘。

父毋恩何然。高深比二

盎那恩包那。高審一杏朋

儀。行藏心每逐。遠近

罽共但。綾杜惷恒隊。車

𠃣惷共泣。磋媄夂林

意相隨。毋年一百歲

犄夂羌漚昆鲶迈。提哈

長憂八十兒。欲知恩

惷恩𢞅但。命折買分离。

愛斷。命盡始分離。

佛告阿難。我觀衆生雖沾人品。心行毘

字保阿。發祜衆生𩵜特咍類身。車箍沮庄

倒碍其。庄𠀧𥁑那故恧道哥。庄𠸗恧𦀊敬、倒

蒙不思。爺娘有大恩德。不生恭敬棄

恩背道。庄敢恧胃淌庄討庄國美。㐌𢧚變暗

恩背德。無有慈。不孝不義阿娘懷

昆工迈𦝄。夛曳庄安朋㝵拞㧅㬥。
子十月之中。坐起不安如擎重擔。
𠲖𠺥庄律朋㝵𤷍𤻻。奴倘𡗶生召包𤸯
飲食不下如長病人。月足生時受諸
苦𢚸。其𡢐冷共与𤺀礼庄定。朋鐵折𢫀𢫀
苦痛。須臾好惡恐畏無常。如殺豬羊
𠰘𡶀律歇坦。召苦羔𠬠買生特身𡥵。𠯦𢁑𤼸𠰳
血流徧地。受如是苦生得此身。嚥苦吐
財冗。𩛷𦙫𩟡𤷱。沚𤄯吉帶、庄得苦辱召
甘抱持養育。洗濯不淨。不憚劬勞。忍

焯呂刻左碍。庫看。他爆昆俌。准渴朱

熱忍寒不辭辛苦。乾處兒臥濕處

那南。工課巴南旺仍罷娘。裊勺晃他旦忍

毋眠三年之中。飲母白血嬰孩童子。

典歲包㝵代杜札姜。丐㝵把欲鳴奴飲

乃至盛年訓教禮義。婚嫁胥學。備求

双篤貝。鵝忙咅看。匐辱忍折。調左說所工恩氏

資業撰倚艱辛。勤苦至終。不言恩紀。

昆𠄼旦㚢固瘖時瘖㤂那果吼。𣱍若它瘖𢢆慈買

男女有病父母病。生子若病除。慈母方

停。按畧羔亾丕朱年𡎝。典昆𡥵年𡎝。𤳇汐

蓋如斯養育顧复成人。及其長成返

皮庄討。盎那說共、𠶋把卬𥈐。麻𠴍相麻麥昆

爲不孝。尊親共語應對𢚸悻。烏巷切 音降 拗

𡞕。破𥓹。𡑝淇注𢯞。打𠺵委三。𢷀聊戶行。庄

眼戾睛。欺凌叔伯。打駡兄弟。毀辱親情。

敬礼𦍑。庄隊𣙬代。盎娜代保、畲庄

無有禮義。不違飭範。父母教令、全不依

隊律要三麻說共當共𫽄隊包𥈐𢞂𢭸庄𠺵

侵兄弟共語故相拗戾尚入往來

㝵𡨸。麻列沮𩆐䀡油弄𠫾後。𡎝那

不啓尊人言行爭踈擅意作事。攵

代責。迮溥吱弹。昆丶褫僴洲。布𡨸叏

毋訓罰。伯叔論非。童幼矜憐。尊人遴

𠯪。闔闔𢴑𡨸。强量庄和。庄𢴑㓰涅𠸗

護。漸漸成長。很戾不調。不伏虧違

与、共來𠑬𠑬恙恨陣。㓰包𤸫肯衿。沙伴𢁑与𢷀𢷀𠸗

逐生嗔恨。棄諸勝友。朋附惡人。習已

𢴑性。𣈜𠫾仍訂𨷈。𡀯𢬣杜𧦕道𢵰𠎬𢹿。頼𡢻

性成。遂爲狂計。被人誘引。逃竄他鄉。違背

盎那、可耶、𦋦鼓㐌悋。或畏因㑒半。或爲𠁀

爺娘離家別慣。或因經商。或爲征

趏。𠫾𨀈𠫾碌輪廻、某年他嬌重。因丕某杜於娶

行。旅寓因循、便爲婚姻。畀斯留礙、久不

庒衛㳥。或於工渃㝵、庒吟謹𥚄。沛㝵年𠓇舍恍

還家。或在他鄉、不能謹慎。被人謀黠橫事

孤㑲卞。㛪沚條刑朴、拎鋑鈄。或𣴓痞病苦

勾牽。枉被刑科、牢獄枷禁。或遭病患、

難、𡗶𫯳𡗶𠔦、𡑝𠫅。𤄯阿計𧶮衰秥翻。𪨈㝵𡢐𢮿

厄難縈纏。困苦饑羸、無人看侍。被

底句工書詑〇吧亞命折庄衷惕

他孅賤倚棄街衢因此命終無人

𠢞波〇沓凌凌彰阿論涅〇奄哴栖罰姅〇昌泊

埋葬。膖音脹音爛壞風吹日曝白骨

珊索工圭涔亭〇斯共户行恚鋼爾波俚浰

飄零土糞他那便與親族歡愛長垂。

瞥那悉胥豚〇㚒羔夫泟及〇或因咩吴耒猝

文毋心隨永懷憂念或因啼泣眼瞎

昆娄𨔈〇或𤳇併㳥昆氣𤶻年肴〇或因及吧

目盲或爲悲哀氣結成病或緣憶子

計変折𣘃。忍𠃣魔𢪀鳴嵬𩲡、𡎝曾𠜤例。或來

衰變死亡。作鬼抱魂、不曾割捨。或復

𢀨昆庄𠃣李又。𠎬伴陈与𪝳申𡎝羝𡗅

聞子不崇學藝。朋逐異端。無賴麁頑、

𢪀。狡欲皮𧾿𧿆。㧅𢬦𨔍𡯨。𠁀𦓡𠹾。

好習無益。鬥打竊盜。羈絕鄉閭。飲酒

打㕵𡢐。与怨𨕭世。商𪯈典𡢐三、户行盎

摴蒱姦泆。過失。帶累兄弟、親舊爺

那。欽𢢲典𠬠術。盎那浑𢈱。庄哈。盎那𢢲

娘。晨去暮還。二親憂念。不知父母動

杜肆剃麻歹发汲𣝂昕攵弟生尹養。安根迭

止寒溫。晦朔朝晡永垂扶侍。安存慝

襘調庄哈𢪀。渶謨多𢶒自𡘯仫斷𣘃。盎那

梡並不知聞。參問起居後茲斷絕。文

㘇缶𢽼𩯀要滇瀉。体㝵妻虎速忙

舟年邁形貌衰羸。耄耋見人嗔呵

𢲫調。或來𢪀吒寡寡寡、攵命䣽其𡢐生。

斅抑。或復聞父鰥毋寡獨守空堂猶

吝朋㝵客於杜𡞕㝵。這𢚸对渴曾左𢪀

着客人尚寄他舍。寒凍飢渴曾不知

哈。唐時恒哭、地付頹限 畏。合先貼姿

聞晝夜常啼、自嗟自悲。應賞饌物

供㮶盎那。恒𠃣徒𥙩禿湄㝵哄沝。若宄貼

供養二親。每詐羞慚畏。入惟笑若持財

㕭拔㚫㛪見。𡛔揭𢃊𢈱。𡗶京虎𢈱。

食供給妻兒。醜狀瘦勞、無避羞耻。

㛪頁拎扒、每古㚫㗂。儿哿𠴍𡗶𥚆

妻妾約束、每事依從、尊長嗔呵全不

柃扎律。或來兕昆妬、泜巴乃朱長秩姲諸夂舸、

畏伏。或復是女適配何人。未嫁之時、

腰

調吪美討順。後衕它侮美走討祺吪長。盎那繞鵲

感生孝順嫁事已訖不孝逆增父母做

肆吪恚恨嗐結、訶重訶嗲恩召底工悉。户佫徂𢗅佫。

嗔節生忌恨。夫婿打罵忍受甘心。畀姓

㝵耄㧽嘈重。要三娣技、吏祕乜哥耶。

他宗情深眷重。自家骨肉却亡爲

㦱㚢𢴑𤯱工渃吁耶圭恪。脣耒盎那恚走

踈。或隨夫婿外郡他鄉。離別爺娘無心

声𢫕。恒𢬣欧阿信吧息𠰷𩈘節节庄㖨。逵朱盎那

戀慕。斷絕消息音信不通。令使爺娘

但㕧信息消息庄要

二十二

㖼對䏻糸悉。恩道忝那波加世僥世時。乖主討

懸腸掛肚。又毋恩德無量無邊。不孝之

夯坤挡歆。石㱙长众奇㖇字所説。恩

慈卒難陳盡。爾時大衆聞佛所說。又

褭益那。拮命都工担鎈哀擁打多。其工伍刀曾飛

毋恩重舉身投地。擗自撲諸尼孔中

歌時𡢐㤇。薩多拐嗃工担。時謂買貫切羼。建。

悉皆流血悶絕。良久乃甦。高

𠱋啼唱浪吾世庫去。体世餅世。偁其甲

聲唱言。苦哉苦哉痛哉痛哉。我等

乇極仫罷人、裊紛諸哈碎朋㝵㨔

今者深是罪人。從來未覺寘若夜

店。乇谷哈債、褭肝調湼。惟願孛併

行。令悟知非。悲心膳俱碎。唯願世尊哀

罪戈他物助。浪牢、兕特恩裊畓那。奴意

愍救援。云何報得父母深恩。爾時

孛。其太鼕特者龍㵹吝。保大衆浪、甫

如來即。以八種深重梵聲。告大衆

迻合犂里㛪宜

言汝當諦聽。

23

阿与朱故昇多埋招梗吒。

假使有人左肩擔父

埋兜梗發。門睃典昌

右肩擔母研皮至骨

門昌典洟嵬肖須弥

研骨徹髓繞須彌山

戈林彥劫、迦沜叟昆亐

經百千劫血流沒踝。

真。牂庄哈把特恩曩益那。

猶不能報父母深恩、

24

阿与朱故导。及劫対苦。
假使有人。遭饑饉劫。
爲𡎝盎那、皆秘躬𡛔膢。
爲於爺孃。盡己其身。
麻迟削波湼坏、咨朋
臠力兗切割碎壞。猶如
ㄨㄨ戈林彦劫。岸
微塵。經百千劫。猶
庄拎把時恩晨盎那。
不能報父母深恩。

胴与朵故旱瑘拎刀色。

假使有人手執刃刀。

为迷盍那、麻諸昆相

為於爺娘割其眼訣

抄。戈林彦劫、岸庄

睛。經百千劫。猶不

哈把狩恩曑盍那。

能報父母深恩。

吪与朱故寻乌庄盃那。

假使有人爲於爺娘。

調扎刃㐌割歌肝胅。

亦以利刃割其心肝。

扠卯泚恰坦庄得疠㑅。

血流徧地。不辭痛苦。

戈林𢝙劫牟庄哈

經百千劫。猶不能

把𢚸恩𣎏盃那。

報父母深恩。

阿与朱施㝵乓嵓盎那。
假使有人爲於爺孃。
祕抹彥輪刀於工身拔。
百千刀輪於自身中。
招宪飽晄力林彥劫。
左右出入經百千劫。
洋在哈把特恩襃盎
猶不能報父母深
那
恩。

26

阿与朱故身爲出参那。

假使有人、爲於爺孃。

秘卜撩燃烟工抄。麻供恭字

體挑身燈。供養如來、

如來乂林彥劫。洋左哈

經百千劫。猶不能

把財恩褒蚕那。

報父母深恩。

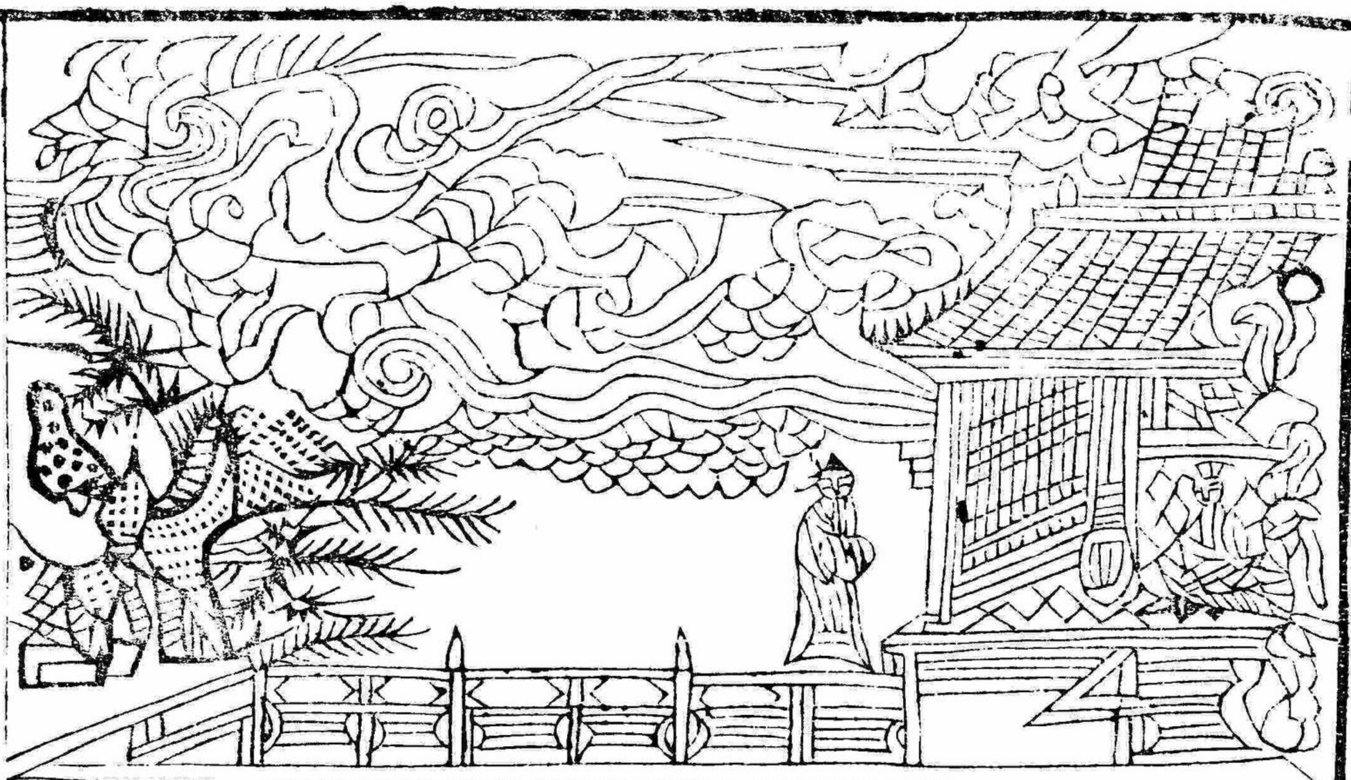

阿[redacted]固㝵爲崖益那

假使人為於爺娘

阿枯骨唲浃林彦同愽

打骨出髓百千夆戟

浸仒奴茵三俊戈林彦劫

一時刺身。經百千劫。

洋庄哈把特息㬎益

猶不能報父母深

那

恩。

阿与朱固㝵乂㘴益那。
假使有人為於爺娘
喲九粟烨。戈林彥劫、
吞熱鐵丸經百千
和命坐論。洋庄
劫徧身焦爛。猶
哈把特恩甚益那。
不能報父母深恩。

大八車嚀孛所說丙工焉可。呢若脒伱染。

大衆聞佛所說。痛割於心。垂淚悲泣。

共拮嗜偎。羌帝把㝵恩畏盎那。孛浪

同發聲言。云何報得父母深恩。佛言

父三八

弟子若問把特恩氏時為嵬盎那。别録経尼。

佛子欲得報恩。為於父母書寫此經。

為嵬盎那讀念経尼。為嵬盎那懺悔

為於父母讀誦此經。為於父母懺悔

×錯。為嵬盎那×××為嵬盎那

罪愆。為於父母供養三寶。為於父母

××××。為嵬盎那××氏。若裒昭

受持齋戒。為於父母布施修福。若能

羔氏買、沃毘昆討生丐皿氏、氏毘㝵工地獄

如是名為孝子。不作此行是地獄人。

廷保又又导生計身坡命穷𢫝共地

佛告阿難不孝之人命身壞命終墮阿

獄無間獄氏曳𠬠𡎝閂由自本边城鈇

鼻地獄其獄縱廣八萬由旬三面鐵

斳断晋𤿤𦄂氏炤破熚阿岂債力波散

城圍繞羅網其地鐵火洞然猛烈炎

阿熔者毒坡律閉熈炒焊朗用惱渚同堵阿律工罪上

爐熱毒雷奔電爆鎔燒銅汁流灌罪

人𡎝洞破散可列彼嵩阿呂阨洟債吶債熔阿浪矣阿

人銅狗鐵蛇吐煙焰炊煙煎炙脂膈

銅𧵑鑼喂咀𧃹燒焰煋燭雉狼膈膜亂煋

乳 𧸘。苦 刀 併 世 坤 占 坤 忍。 勾 簾 核 同
潰爛苦痛衰哉難堪難忍鉤竿鋸
㫰。核 銅 輪 刀。 明 眉 朋 遜 拜 工 鉋 空 麻 哦。 或
鋸劍樹刀輪如雨如雲空中而下或斫
千 或 侈。 刃 併 林 鏁。 據 加 召 若。 庄 故 个 汲 潑
或刺苦痛百端歷劫受殃無時暫歇
停。 和 吏 遣 包 工 ㄨ又。 頭 隊 鍐 焰。 車 刻
又更令入餘地獄中頭戴火盆鐵車
分 𡨧。 脾 肔 昌 吾 呂 埕 玥 索。 工 𦃀 夋 𥇍、
分裂腸胃骨肉潰爛縱橫一日之中、

丸彦番秥閉番𢩮。㐱苦荒𠫾。調罔於工𡨸𠊛五逆

千年萬死。受如是苦。常在世五逆

庄討。寺保良各回昆耙兮、見㐱卷、為巫

不孝。佛言若有善男子、善女人為於

益那、乡経敬𠀧。氏買实把特恩㐌益那。

父母造此經典。是真報得父母深恩

卷哈乡年𡗶卷經、時拝体𡨸淡字。𠊛乡年𠄩卷拝体

能造一卷得見一佛。能造十卷得見

𠬠夛哈乡年林卷拝体体𡨸体乡乡年𡨸𠀧

十佛。能造百卷得見百佛。能造千卷

𧵑体彥乂哈歺年門乂𧵑体門矢因縒

得見千佛。能造萬卷得見萬佛。緣

力㝵氏歺經。時包𤎜寺等亘當遶誦㝵。遣益

此人造經力。是諸佛等常當擁護令其

那㝵氏急特𡗉生王天上。利吾王地獄。奴𡢼氏

人父母速得生天上。離地獄苦。爾時

××并但××。天竜王鬼神。××××。

阿難及諸大衆天龍鬼神、夜叉羅剎。

㝵共呵㝵筭。車彝寺所說。哀哀莪願浪。䊷

庄沛𢬣

人非人等。聞佛所說。各發願言。我

戊甲隊課末來。蛇提身𡨸一朱一朋ㄨㄨ。

等盡未來際寧碎此身猶如微塵經

林彥ㄨ。願庄價麻劉經孝。蛇林一彥ㄨ、

百千劫誓不違如來聖教寧百千劫。

畨勺些𥚄技、曳林呻旬、𥚄𡗶𡗶剢麻䄺帝末

拔出其舌長百由旬鐵犁耕之血流

𫠓𫁅年𩈘。願庄技荷絰孛。蛇𥚄林彥輪刀

成河誓不違如來聖教寧以百千刀輪。

麻於工身技招究官穿脈。願庄技剢坐

於自身中左右出入誓不違如來

李。此 秘 鯉 票 恰 匝 外 工 身。一 戈 林 彦

聖教。寧以鐵網周匝纏身。經百千

ㄨ。頸 左 拔 喃 癸 李。蛇 秘 雜 一 芭 斬 阿 與 工 卜

劫誓不違如來聖教。寧以剉碓斬碎其

乇。林 彦 門 剉。舌 蝬 一 昌 助 禍 二 珊 家。戈 林

身百千萬段皮肉筋骨悉皆零落。經

彦 劫。穷 左 偶 喃 銓 李。ㄨ ㄨ 睞 字

百千劫。終不違如來聖教。阿難白佛

衣 李 女 癸 乇 合 沃 喻 罡 之。 粮 守 麻 一 邦 敉。字

言。毋尊此經。當何名之。云何奉持。經

保╳经㐌沃丹╳╳╳

告阿難。此經名爲大報父母恩重經。

㕵各号氏迻合那陳欺氏╳╳莽字

以是名字汝當奉持。爾時大衆聞佛

╳╳調奇盃明。╳㐌奉纟。隊曳礼麻退

所說皆大歡喜。信受奉行作禮而退

㐌眞言讀把恩曩吒嗘

報父母恩重眞言曰

唵誐誐曩三薩婆訶 一百遍

乇罡真言夅生

徃生真言

唵 秫 帝律薩薩婆訶 一百八遍

𠇍經字說把恩嗌那極[illegible]

佛說報父母恩重經

羕𠇍阿難𡀯𠇮奴寺於工所王舍城工𡎝者

如是我聞。一時佛在王舍城耆闍崛

闍崛。共、但每比丘僧比丘尼、共近事男近事女、

山中。與諸比丘、比丘尼優婆塞、優婆

幸𠀧侥乂乂乂乂共天衆菴衆八部鬼神

夷一切諸天人民。及天龍八部鬼神等

等衆。調典合工會。𠓨𢀭宜字說法。放篤末

衆皆來集會。一心聽佛說法。瞻仰

李。昆来走丿曾崔。李浪号生於工世。盗邪

尊顏目不暫捨。佛言人生在世。父母

浽兒酉。走故吒𡢐生。走故媄𡢐摱。爫丕𢭸𠰘𢪀

爲親非父不生。非母不養。是以寄托

𡢐𦟐鳩𦟐遊倘。南𠀧樹倘𠀧奴。𠸗昆体生。

母胎懷身十月。歲满月充。母子俱顯

𠳨說呪工𢜠粘。盗邪援暴。𠸗於工𢭸、盗邪

生墮草上。父母養育。卧在攔車。父母

𠾾喃。閔嗼渚哈說。花花𦟐制。課对嗔唆

懷抱。含笑未語。和和弄聲。饑時須食

庄沙娭𠼨𡢻。渴時嗔旺庄沙𡢻庄衣朱啼。娭明

非毋不哺。渴時須飲非毋不乳。毋其

𡗶時𩛷胡登咆古丸。移昆准燥、娭南准湿、庄沙吒庄衣詞。

饑時吞吐。推乾就濕。非冬不親

庄沙娭庄衣天。娭慈换昆𠄼吏工𢀲工𠓨西

非毋不慈。慈母養兒。去離襴車十搭

𢚸娭調仍吉昆。𡀯眊那𪀄解罰斗。

甲中食子不淨。子飲毋乳八斛四斗。

量𡗶所𢚸那罰庄哈穷𡀯。矣喂娭西浪巾

計論毋恩。昊天罔極。嗚呼慈母云何

可報[illegible]。唯願孛舍說帝。孛保乂乂迡當察宜。

可報。唯願說之。佛告阿難。汝當諦聽。

哈声𠾕帝。咨合爲迈哩耒注說。息盎郡

善思念之。吾當爲汝分別解說。父母

𤳆爲走哈穷隊。若固昆哈罒討。哈爲

之恩。昊天罔極。若有慈孝之子。能爲

𠔮那𠔭福𠔭𡗉尼。工倘𢯦𢵬林𠔭進頓、

父母作福造經。於七月十五日。造菓盤

各沃𠝻盂蘭盆。献孛共衆僧、𣛠榲𤇮𩙌𠀧。台

各盂蘭盆。獻佛及僧。得福無量。能

乞特

把封恩益那。若吏回身、則錄空[illegible]召

報父母之恩。若復有人書寫是經受

陳訣念。合哈导人、哈把持恩益那。敬某

持讀誦。當知是人能報父母之恩。父

恩益那 半典工疾 多吏、浪盆東西、或多來工个世工

母恩者。至於行來東西鄰里井竈碓

淹佳眍 課侯省俯茹。或疾不動女昆哈空埋眍 某

磨時不還家。母心驚、兩乳流出。即

咍昆些 工 茹 法 蚕。疾 某 肉 䏲 所 見 宜

知我見家中憶我。即便還家。隨見遥

耶休嘪束。或伶工矸咭頭勒丐。或吏羚
見毋來。或在欄車搖頭弄臌。或復拽
袈蚘鐩祿。吁喜細扎娭。那彡徹晃、搶命細
服隨行。嗚呼向毋。毋爲其子曲身下
語、哈摁洒。拜排倍担、星工所皿。美
就。長舒兩手拂拭塵土汙和其口開
黍兕吶。朱、晃吶帝。媄体晃脖盃。晃体
懷。出乳與汝乳之。毋見兒歡。兒見毋
姣脖吻哈。黍汝卢。那閧晃乘庄固閒戈工仸。典
喜。二情思想。親愛慈重。莫復過是。二

祚年哈年巴、課丁弄哈掇眠。與課否安庄固娭庄裒哈朱安。益

歲三歲弄意時行。至於食時非毋不知父

那爹吏及帶㝵坐安乇。或特趕頼圭女恁唉。

毋行來值他坐席。或得餅菓不敢啜

嶲給衆菀、衪麻朱昆。𠲿畨衞爹畨特、常

味。懷挈歸家、以與其子。十來九得、恒

囪孟朗。安畨庄特、乡他乡蔚喀丁昆乡

當歡喜一廻。不得嬌啼佯哭。嬌子不

他、庄討。実固五逆。昆討庄乡衣吝、実固顛酉。

孝。必有五禍。孝子不嬌、必有慈順。

父 三十六

貧典色箏歹伴共㑪。止乂貝鑿。逞朱特
須至長大朋友相隨。梳頭櫛髮欲得
𥜥忩、忝逬工身紏。欽𥜥亦丕䝨扶盎邪、命忝。
好衣覆蓋身體。弊衣破故父母自著。
𩝖绱㻪窂、訬舍朱㪰忝。典工𦋺㪣來、或兇良
新好絹帛、先與其子。至於行來公私
官私急衆。篤黍南北、㪣隊昆東西。典㲋色箏𠆣。
急疾。便怎南北逐子東西。子及長大、
為㞤昆麻㪣毎嬸。特昆媽茹㝵。盎邪搖可眝。西
為子索妻、得他女子。父母轉疎。私

於工内逢共ㅁ盃 明。盎那 歲岳 忻条、力 跬 岳 閼

房室内共相娛樂。父母年高氣力衰

悲。碎导典忍 酙、庄囤导典漢講。或來 死寡 嫠 寡、

老。終朝至暮不來借問。或復父孤母

沒 命直逢空。沓朋导客杜 彘工彘导。恒 庄

寡獨守空房。猶如客人寄止他舍。常

故导 酉 咄、吏 庄 回 模 與。列 逭 圁 慶。 及 伢 苦

無恩愛復無襦被寒凍厄難遭苦之

歎。 歲 岳 糀 鰥 无 衰 吏 ㅁ 饑 蜂 茗 亏 庄 南 恒

甚。年老色衰多饑蟣虱夜不卧長

地倚嘆𠫾罪吊滑初。生昆庄討。昆五逆

吟嘆息。何罪宿愆。生子不孝。五逆之

尼。故課噜吽麻未吏眼。婦昆𡚢走𠊚

子。或時呼喚。嗔目更怒。婦兒罵詈。低

头𡀮哄。婦重庄討、婦昆少五逆。娭重胥

頭含笑。夫婦不孝。子婦五嫡。夫妻和

𠸗共少五逆。𡌿氏吽噲急𥿗蒙术麻

合同作五逆。彼時呼喚。急疾驅使。父

𠸗。益𡨸迻畨泆𡗉畨𣌉歇庄順隊。杜𨖲昧𧀒麻

母之語、十喚九違。盡不從順。罵詈嗔

咯守左阿盃折博例凡工担盃那彝𨁂併哭

目何不早死彊在地上父母聞知悲泣

瓮門泄𫜵初弄弄叫哭和𡗗迎𩯀課洋闘

懊惱流淚雙下啼哭目腫汝值小時來

左固蚤左衣拔仍蚤生迓眉左朋本左同亨保

吾不養但吾生汝不如本無佛告阿

迓爹舍察宜哈卢渚帝赏骂 迓麻說若

難汝好諦聽善思念之當爲汝說若

敀昆鈀㐱昆𡛔㐱哈爲㐌那𠮩坐𦓡

有善男子善女人能爲父母受持

䛁念。別録矢自経父母恩重大乘

讀誦書寫父母重恩大乘。摩訶般若

安況戈工聰兇𡗉所固弗𠓨重。

波羅蜜經。一句一經。於耳者。所有至重。

𠰉傷迎与𦓡罪歇特𬨠𫯳。矢兇歇𡗶固㝵。

五逆十惡等業。悉皆消滅。永盡無餘。

恒特体孛𦖑法。孟特阿賴阿梃擺嵬

常得見佛聞法。速得解脫。阿難從座

㢠曳。杤拜捏右肩。䟡𢜝。細畧字

而起。偏袒右肩。長跪合掌。前白佛

㖷𠼤 㖞 𡦂。经𠰉 各 𡗶 九 文 · 㖞 𡚢 𣛟 哪 坐、
言世尊此。經當何名之。云何奉持佛。
保 × × 𦀾 𠰉 𡗶 九 经 因 𦂛 九 恩 𣌋 益 那
告阿難此。經名爲報父母恩重因緣
若 固 乙 ㇇ × × 哈 爲 益 那 彡 福 彡 经。
若有一切衆生能。爲父母作福造經。
× × 敬 礼。× × × × 共 固 𠕁 拔 冬 僧 當
燒香禮拜。供養諸佛。飯食衆僧。當
唫 𡬶 ㇄ 哈 把 特 𡋂 实 益 那。
知是人能。報父母𡿨恩。帝釋梵王
× × × ×

三七

×××××××××弄経盃明。𠓀忝

諸天人民。一切衆會。聞經歡喜發

××𪳨哭㕵歆坦迠滘柛𠮿眉。南𠄼体涟工坦。

菩提心。號哭動地。流淚如雨。五體投

地。頂禮佛足。信受奉行。

稽頭礼真寺。×召郏𠫾隊

𣱬廷寺訛把𢪀𣈜盎那

佛說報父母恩重經

㔾真言把恩最盎娜

報父母恩重真言

南無阿客嘌啼哆婆曳 莎婆訶

唵休陀羅耶娑婆訶

㔾真言補缺

補缺真言

南無喝囉怛那哆囉夜耶伽囉伽囉

俱侄俱侄摩嘵摩囉虎囉吽賀賀賀

蘇怛拏吽嚩抹拏莎賀

願杰功伤乇　匝典一切衆生

願以此功德　普及於一切

我等共××　歇時共年道寺

我等與衆生　皆共成佛道

匝為㩳畨鄉工本寺众生。共冤加律吪工破了唐歇众生工法界。

普為四生父母。六道冤親。法界含靈。自

户行拔共㝵調願恒除𣎏障𠵼命礼麻 ✕

他眷屬。並願斷除諸障。皈命禮懺悔

罷弄 ✕ ✕

志心懺悔

弟子北衰寺　從裊岳始劫　忍𠯪身尼

弟子某等　從無始劫　乃至今生

消𣘃弄實　俔曳𡉏哈谷　㛪𡝖等虐

忘却真心　愚迷莫悟　妄惑顛倒

輪到工生折　鞯羹𢪀　𠇮包貌業與

生死輪迴　恣貪嗔癡　造諸惡業

易各

爻毘杓 ✕ 肯㥶益那 丐碎寺性 穜

飯婆三寶 肯慢爺娘 種性迷盲

檜頭工利洳 本哈抜曩 恩曩明疠坦疠北打

埋頭穢矜 不知鞠育 恩重丘山

㨦倚鳩渚 巴㕵啼嘍 㢧所涞細所遏

十月懷胎 三年乳哺 移乾就濕

吶古 薋吔苦㐹 忍與乜嗃 乙㦖鳩汝卢

𠹳苦吐𡏦 乃至長成 猶懷憫念

㑏命𥇤𠂊昆 生哈𡥵辱 怛肝肆沕𨨧

忘身撫護 不顧衰羸 寸斷肝腸

慘惜吩歌　撥昆杷撥昆妬　折物命併眾生

形枯血竭　養男育女　殘物傷生

沒𠊛𢧚㝵　吧年㝵𡗶討　昆杷爹丐杜所恪

一旦成人　翻為不孝　男婚異住

昆妬乡堆妬㝵　信㝵車乡要三　消[illegible]背例𡨹

女匹他家　信疎為親　忘[illegible]背義

𡢐重咘謀　忍召阿吟工弄　盎䈺𨇉

夫妻寵愛　忍受耳心　父母纔呵

歌𠰘𤽗麥緣悁　荂寺𡗶討　意撼俔衣麻𠰘

便形忿戾　種種不孝　從愚癡生

大命報布

巴逆吒那 弄吩㓻署求 左哈養秖身登那

侮悖雙親 心欺面折 不能養邑

當太歇盃 仍乞朱錢䔿茹 左洋㚣討

曷以盡歡 惟務成家 丕存孝義

吒㕵䝼娭紂祝 牢哈肯順踈 典 折氏祝

父提母訓 豈肯順從 迨至死亡

謁佯左故礼㚣 條宪左敬謹 典忍餘左哈恭敬

猶無盡禮 祭祀靡謹 臨事匪恭

苛錯羔意 㝵稚坤歇 㚣理吏祭

如是等愆 卒數難盡 一朝返照

阿餓咍錯署 極意比罪人 迈分倂淌
追覺前非 深是罪人 十分痛切
召報工巴唐苦 書召左可車 左丕求倂
三塗苦報 將受非遙 不早求哀
咬雉牢咍及 罪業羔亾 娘固甘孑咍除
悔之奚及 如斯罪業 惟佛能除
乇対工三宝 裵兕排保 吏寺盎那
今對三尊 披敷吐露 復恩父母
恩曩左咍夯 乍值歌昌阿専歌令 左圖国帝把封恩盎那
罔極深恩 粉骨碎身 無由報答

庄咍福帝 𠇍又經乇 哂体字經錯

不知何幸 值遇斯經 竊睹金文

併極典忍昌渋 𤀗工𠸦敬工怛 呵貧阿至倒𤁘畧

痛深骨髓 瞻天伏地 懺悔前愆

𣎏罪五逆朱朋這珊 巴唐乙朋這珊 固錯𠃩矜改

五逆永消 三塗雪釋 過懺改

門冷 調修 朱年㧅忍𡃹 敬查那蛛几𪦆

萬善咸修 成始成終 敬親事老

吀弄信細礼寺 沒沒所投 願朱寺𠕎尚

披誠向佛 一一哀投 願賜慈悲

㲋訂╳朱╳╳ ╳明乜戈 乙調顛、朱𤤽乜

證明懺悔 罪如已往 並願消除

潸或諸典 旁當能恒 罪障奎那卓

劄或未來 竟當勤斷 雙親罪障

共特除歇 明奎那𠂇𡋾朱扗弄娄 顛拆 一╳╳

俱獲蠲除 存長壽齡 沒生淨土

╳朱共歇╳╳ 故或吟声灵工法界 顛 一╳╳ 氏

廣同法界 有識含靈 滙此懺因

調特恩利 孟 孟

悉蒙利樂

✕✕乇陁巴低 弄 迻 命 礼 三 宝

懺悔乙志心皈命禮三寶

巴低弄券請

志心請勸

所敬世界孛朋管匕 左攸多辺捹

所有無邊塵刹佛 三寶十聖殑伽沙

乙馬多台貝弄大慈工多本願

不忘本願大慈心 請為有情常說法

券請乇陀巴低 弄 多迻命 礼 三宝

勸請乙志心皈命禮三寶

罷弄 ×

志心隨喜

字工世界明陪陪共众菩薩 所修門涅 利 益 众生

塵刹佛陀菩薩衆 所修萬行 利羣生

某甲𢀨調盃命順沕隊 勘歇众生朱 ╷孛

我皆歡喜隨順行 度盡有情 登正覺

×× 𠊚 罷 弄 多迷 斎 礼 三 宝

隨喜已志心皈命禮三寶

罷吴麻 ××

志心回向

工包𡨸身共包𡨸国土　所修其𠎬吟歌時𠂭孛

一切生中一切土　所修功善順慈仁

𡗶連𣘃弄細菩提孛　皮帯𡗶冬生庶共召杰

上將回向佛菩提　下與衆生同受用

╳╳ 𠀧𠪞弄𠓨命礼三宝

回包志心皈命禮三寶

𠪞弄麻 ╳╳

志心發願

願戒甲𢀨盃除例包𡨸業障　身手清𤷍朱明紇珠𪁂𢀨

願我早除諸障業　身心清淨等摩尼

𩛷三壽妹✕特三身 低我刎五山來遍年五智

頓翻三壽證三身 摧倒五山通五智

或𡢐於吃爲✕時 或北𤼸閉 㦲共阿洪歇持𢫞

動止施爲言中矩 行藏語默總圓常

共包𤽗坴𨄹衆生 歇時包礼樑涅 𢫞 𣅶盃

同於諸聖度羣生 等入涅槃常樂界

✕✕𢫞辰弄𠄼命礼三宝

發願已志心皈命禮三寶

解座

寺旋工世界空　×剛花羅甩袞淋

處世界如虛空　喻蓮花不著水

弄寺鉨泟爻歌工花蓮意　檜顛乱寺

心清淨超於彼　稽首禮無上尊

披×　×末×荅咍工×××乱攵古連

自歸依佛當願衆生體解大道發無上意

扌×××　×牛××番訁藏经朱×××㳅

自歸依法當願衆生深入經藏智慧如海

扌××　×朱××巖兄歌×乙夕㚔

自歸依僧當願衆生統領大衆勑無礙

LEGS
PAUL DEMIEVILLE

大越國靖平承宣紹天府永福縣塑
山社屋下上御後和軍營中軍都督
府左都督副都將掌府事
太宰宣郡公鄭攢字真松